

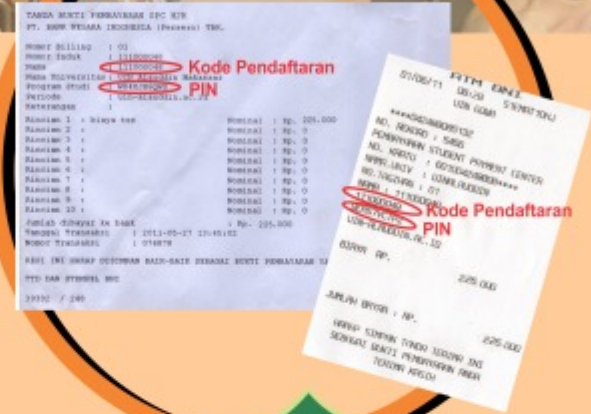

PROSEDUR PENDAFTARAN ONLINE UJIAN MASUK LOKAL (UML) UIN ALAUDDIN MAKASSAR 2011



**Contoh
Bukti Pembayaran (RESI)**



- 1**
- Calon Peserta Membaca dengan seksama semua petunjuk pendaftaran secara online di laman website <http://www.uin-alauddin.ac.id>



- 3**
- Anda Akan memperoleh bukti pembayaran (resi) atau struk (jika melalui ATM) yang didalamnya berisi :
 1. Pilihan Kelompok Ujian (IPA/IPS/IPC)
 2. No. Identitas
 3. PIN



- 2**
- Membayar biaya ujian pada teller bank cabang BNI atau melalui ATM BNI terdekat



- 4**
- Calon Peserta memasukkan Nomor Identitas dan PIN sesuai dengan yang tertera dibukti pembayaran (resi)
 - Calon Peserta Mengisi borang/formulir Pendaftaran secara online pada laman <http://uml.uin-alauddin.ac.id>
 - Mencetak dan menyimpan file Kartu Bukti Pendaftaran



- 5**
- Calon Peserta resmi sebagai Peserta
 - Perhatikan Kode ruangan ujian dan informasi lainnya pada kartu ujian

Perhatikan Langkah-langkah berikut Jika Anda Melalui ATM

KODE JENIS PENDAFTARAN

- 801201 : artinya 8012 kode UIN Alauddin, 01 kode IPA
- 801202 : artinya 8012 kode UIN Alauddin, 02 kode IPS
- 801203 : artinya 8012 kode UIN Alauddin, 03 kode IPC

1

PILIH BAHASA
LANGUAGE PREFERENCE

INDONESIA ---->
ENGLISH ---->

TEKAN CANCEL UNTUK PEMBATALAN
PRESS CANCEL TO EXIT

PILIH BAHASA INDONESIA

2

MENU PENARIKAN CEPAT
SILAHKAN PILIH JUMLAH PENARIKAN
(PILIH "MENU LAIN" JIKA INGIN
CETAK RECEIPT)

<--- 250.000 500.000 ---->
<--- 1.000.000 1.200.000 ---->
REGISTRASI PENARIKAN
<--- E-CHANNEL JUMLAH LAIN ---->
MENU LAINNYA ---->

PILIH MENU LAINNYA

3

PILIH TRANSAKSI YANG
ANDA INGINKAN
TEKAN CANCEL UNTUK PEMBATALAN

<--- GANTI PIN PENARIKAN ---->
<--- TRANSFER TUNAI INFORMASI ---->
<--- PEMBAYARAN SALDO ---->
<--- SEBELUMNYA ISI ULANG KARTU BNI PREPAID ---->

PILIH MENU PEMBAYARAN

4

SILAHKAN PILIH JENIS PEMBAYARAN
TEKAN CANCEL UNTUK PEMBATALAN

<--- TIKET/QPAY TELEPON/HP ---->
<--- ZIS/QURBAN KARTU KREDIT ---->
<--- PAJAK PENARIKAN ---->
<--- AIR MINUM/ JUMLAH LAIN ---->
<--- PAM MENU BERIKUTNYA ---->

PILIH MENU BERIKUTNYA

5

SILAHKAN PILIH JENIS PEMBAYARAN
TEKAN CANCEL UNTUK PEMBATALAN

<--- KARTU DEBIT BNI UNIVERSITAS ---->
<--- INTERNET TV ---->
<--- BERLANGGANAN ---->
<--- PEMBAYARAN PLN ---->
<--- CEPAT MENU BERIKUTNYA ---->
<--- ASURANSI ---->

PILIH MENU UNIVERSITAS

6

SILAHKAN PILIH JENIS
PEMBAYARAN UNIVERSITAS
TEKAN CANCEL UNTUK PEMBATALAN

<--- STUDENT PAYMENT CENTER (SPC) UI ---->
SPMB ---->
MENU UTAMA ---->

PILIH MENU STUDENT PAYMENT
CENTER (SPC)

7

MASUKKAN KODE UNIVERSITAS
DIKUTI NOMOR TAGIHAN SPC

CONTOH KODE UNIV : 9005
NO TAGIHAN : 0012345
TEKAN : 90050012345

801201

TEKAN JIKA BENAR ---->
TEKAN JIKA SALAH ---->

MASUKKAN KODE PILIHAN IPA/IPS/IPC
CONTOH : 801201 (UNTUK IPA)

8

INFORMASI TAGIHAN SPC

NAMA UNIV : UINALAUDDIN
NO TAGIHAN : 01
NAMA : UML MANDIRI IPA
1110000049

BIAYA 225.000
TOTAL 225.000

YA BAYAR ---->
TIDAK BAYAR ---->

TEKAN MENU YA BAYAR JIKA
DATA ANDA TELAH BENAR

9

PILIH JENIS REKENING
UNTUK PEMBAYARAN
TEKAN CANCEL UNTUK PEMBATALAN

GIRO ---->
TABUNGAN ---->
KARTU KREDIT ---->

PILIH JENIS PEMBAYARAN

